



JARGU S.A.
CORREDORES DE SEGUROS

EL SUSCRITO REPRESENTANTE LEGAL Y REVISOR FISCAL DE
JARGU S.A. CORREDORES DE SEGUROS
NIT. 800.018.165-8

CERTIFICAN QUE:

De acuerdo con lo establecido en el artículo 1º. Parágrafo 2 de la Ley 828 de 2003, y de acuerdo con los registros contables y con las planillas únicas de pago relacionadas a continuación y que he tenido a la vista:

Mes	No. Planilla	Fecha de Pago
Abril	6014193391	2026/05/07
Marzo	6011155308	2026/04/01
Febrero	6006415040	2026/03/06
Enero	6004156269	2026/02/06
Diciembre	7998345541	2026/01/06
Noviembre	7994181062	2025/12/09

La compañía ha realizado el pago de las liquidaciones correspondientes y se encuentra a paz y salvo, por concepto de aportes a las entidades del SISTEMA DE SEGURIDAD SOCIAL INTEGRAL y APORTES PARAFISCALES correspondientes a los Sistemas de Salud, Pensiones, Riesgos Profesionales, Riesgos Laborales y las de carácter parafiscal (Cajas de Compensación Familiar, Instituto Colombiano de Bienestar familiar (ICBF) y Servicio Nacional de Aprendizaje (SENA) y ha realizado el pago de salarios a los trabajadores por los meses relacionados anteriormente. De esta manera la compañía está dando cumplimiento con el requisito exigido por lo dispuesto en el artículo 1 de la ley 828 de 2003 que modificó el artículo 50 de la Ley 789 de 2002 y la Ley 1150 de 2007.

La presente certificación se expide en Bogotá, D.C., a los diecinueve (19) días del mes de mayo de 2026, a solicitud de la administración de JARGU S.A. CORREDORES DE SEGUROS.

JUAN CARLOS ÁLVAREZ JARAMILLO
Representante Legal
C.C. N° 79.717.208 de Bogotá
JARGU S.A. CORREDORES DE SEGUROS
NIT. 800.018.165-8.

NELSON ALEJANDRO PARDO CLAVIJO
Revisor Fiscal
C.C N° 1.033.742.863 de Bogotá
T.P. 197539-T
Miembro de BDO AUDIT S.A.S. BIC.

UNIDAD
ADMINISTRATIVA
ESPECIAL

**JUNTA CENTRAL
DE CONTADORES**



Certificado No:

9 E 6 6 6 1 0 6 8 A 8 F 4 1 F 4

LA REPUBLICA DE COLOMBIA

MINISTERIO DE COMERCIO, INDUSTRIA Y TURISMO

UNIDAD ADMINISTRATIVA ESPECIAL

JUNTA CENTRAL DE CONTADORES

**CERTIFICA A:
QUIEN INTERESE**

Que el contador público **NELSON ALEJANDRO PARDO CLAVIJO** identificado con CÉDULA DE CIUDADANÍA No 1033742863 de BOGOTA, D.C. (BOGOTA D.C) Y Tarjeta Profesional No 197539-T SI tiene vigente su inscripción en la Junta Central de Contadores y desde la fecha de Inscripción.

NO REGISTRA ANTECEDENTES DISCIPLINARIOS *****

Dado en BOGOTA a los 15 días del mes de Mayo de 2026 con vigencia de (3) Meses, contados a partir de la fecha de su expedición.

SANDRA MILENA BARRIOS PULIDO
DIRECTOR GENERAL

ESTE CERTIFICADO DIGITAL TIENE PLENA VALIDEZ DE CONFORMIDAD CON LO ESTABLECIDO EN EL ARTICULO 2 DE LA LEY 527 DE 1999, DECRETO UNICO REGLAMENTARIO 1074 DE 2015 Y ARTICULO 6 PARAGRAFO 3 DE LA LEY 962 DEL 2005

Para confirmar los datos y veracidad de este certificado, lo puede consultar en la página web www.jcc.gov.co digitando el número del certificado

REPUBLICA DE COLOMBIA
IDENTIFICACION PERSONAL
CEDULA DE CIUDADANIA

NUMERO 1.033.742.863

PARDON CLAVIJO

APELLIDOS
NELSON ALEJANDRO

NOMBRES

[Signature]

[Portrait Photo]



INDICE DERECHO

FECHA DE NACIMIENTO 13-MAR-1992
BOGOTA D.C.
(CUNDINAMARCA)

LUGAR DE NACIMIENTO

1.64

ESTATURA

O+

G.S. RH

M

SEXO

16-MAR-2010 BOGOTA D.C.

FECHA Y LUGAR DE EXPEDICION

[Signature]
REGISTRADOR NACIONAL
CARLOS ABEL SANCHEZ TORRES

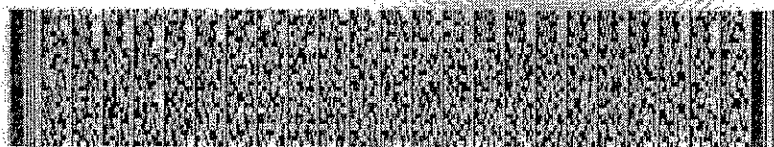

P-1500150-00241829-M-1033742863-20100618

0022354122A 2

33237039

República de Colombia
Ministerio de Comercio Industrial y Turismo

JUNTA CENTRAL DE CONTADORES
TARJETA PROFESIONAL
DE CONTADOR PUBLICO

197539-T

NELSON ALEJANDRO
PARDO CLAYTON
C.C. 1033742863

RESOLUCION INSCRIPCION 1568
UNIVERSIDAD LA GRAN COLOMBIA

FECHA 26/11/2014

DIRECTOR GENERAL

[Signature]
JULIO CESAR AGUÑA GONZALEZ 209823



199027

Esta tarjeta es el único documento que lo acredita como
CONTADOR PUBLICO de acuerdo con lo establecido en
la ley 43 de 1990.

Agradecemos a quien encuentre esta tarjeta comunicarse
al PBX: 544-44 50 o devolverla a la UAE - Junta Central de
Contadores a la calle 96 No. 34 - 21 Bogotá D.C.



www.jcc.com